

DI MANAKAH LANGKASUKA?

Adi Haji Taha, (PhD, Dato').
Muzium Warisan Akademik,
Universiti Kebangsaan Malaysia

Wacana Warisan Kedah Darul aman
Perpustakaan Awam Kedah'
Alor Star, Kedah
11-12 Mac 2009

Sekop Perbincangan

- Pendahuluan
- Penulisan sejarah/historiografi
- Persempadan geografi Kedah
- Arkeologi Lembah Bujang dan Selatan Thailand
- Imiginasi dan realiti

Pendahuluan

- ❑ Sejarah Malaysia dikatakan bermula sekitar 1400 Masihi dengan pembukaan Melaka
- ❑ Pengetahuan kita sebelum tarikh tersebut disandarkan kepada hasil karya tradisi dan manuskrip lama yang ditulis berkisar sejarah istana (atas kehendak istana) ataupun karya penglipur lara, yang sedikit sebanyak bergantung kepada daya kreatif penulis – adunan sejarah dan kesusasteraan
- ❑ Sejarah menjadi semakin kabur jika kita menyusur lebih awal kebelakang
- ❑ Arkeologi menjadi disiplin yang sedikit sebanyak dapat membantu dalam memahami sejarah melalui penemuan artifak hasil kajian yang sistematik dan saintifik

Sejarah Kedah

- ❑ Sejarah Negeri Kedah amat menarik dengan catatan zaman kegemilangan dan masa-masa sengit lantaran saingan politik serantau. Paling agung Negeri Kedah mempunyai sejarah Kesultanan yang tertua dan berterusan di rantau ini hingga ke hari ini
- ❑ Bukti arkeologi di Lembah Bujang menjadi penunjuk yang kuat dalam memahami sejarah awal Kedah khususnya asas ketamadunan awal negeri Kedah

Pendahuluan

- ❑ Sejarah berkisar kepada bukti/ data bertulis
- ❑ Namun, tidak semua yang bersejarah dicatat dan ditulis
- ❑ Kadang kala penulisan sejarah juga dibuat secara selektif dan berat sebelah (bias) bergantung kepada keadaan masa dan yang menulisnya
- ❑ Dalam keadaan tertentu, sejarah hanya disampaikan secara lisan (kemudiannya ditulis jika perlu)

Penulisan sejarah/historiografis

Sejarah

Catatan/dokumen bertulis yang lebih bersandar kepada realiti – Surat-surat persetiaan/perjanjian yang dimenterai, kanun-kanun, surat-surat Sultan Abdul Hamid yang diiktiraf Unesco sebagai warisan dunia

Sastera sejarah

Sejarah sastera/tradisi jangkau jauh ke belakang, lebih lama jangkauan masa lebih misteri/samar sifatnya, semakin hampir masa kini makin jelas pula catatannya berunsurkan realiti (*Siti Hawa Salleh*) seperti Hikayat Merong Mahawangsa, Hikayat Raja Pasai, Sulalat al-Salatin (sejarah Melayu) dsb

Penulisan sejarah

- ❑ Tradisi lisan, mitos dan legenda kemudian diterjemah bagi mendaulat dan memartabatkan ketua negara dan didokumenkan dalam sesuatu sastera sejarah – sering diselubungi misteri
- ❑ Dikaitkan dengan kuasa-kuasa luar dan kepercayaan keagamaan seperti peristiwa di Bukit Siguntang, Maharaja Rom dalam Hikayat Merong Mahawangsa, Parsi dan sebagainya

Penyelidikan Arkeologi

- ❑ Penyelidikan arkeologi yang sistematis dan saintifik lebih nyata sifatnya walaupun kadangkala kabur / misteri.
- ❑ Dapat mengisi jurang yang tidak dicatat oleh sejarah
- ❑ Penemuan arkeologi boleh mengesahkan peristiwa-peristiwa sejarah dan sebaliknya juga boleh mencabar / mengubah sejarah itu sendiri

Langkasuka- sumber

❑ Melayu/ Jawa

- ❑ Disebut dengan jelas jelas dalam Hikayat Merong Mahawangsa
- ❑ Tradisi Kedah – negeri ‘Alangkah suka’
- ❑ Hikayat Pasai – Langkasuka (1370)
- ❑ Jawa – Nagarakrtagana yang ditulis oleh Prapanca (1365)



- ❑ China

- ❑ Dinasti Liang – Langya hsiu/

- ❑ India

- ❑ Inskripsi Rajendra (Tajore)- Illangasokam (1030)

- ❑ Arab

- ❑ Kitab AlMinhaj al-fakhir fi-ilmi al-bahr alzakhir

Langkasuka

- ❑ Langkasuka – satu nama yang sinonim dengan alam Melayu di Semenanjung Malaysia pada awal kurun Masihi
- ❑ Alam Melayu Semenanjung Malaysia meliputi kawasan sehingga 10°U hingga Nakorn SiTamarat (Segenting Kra) pada abad 3-14 Masihi

❑ Banyak kajian dibuat oleh ahli sejarah barat – R. Braddell, P. Wheatley, Coedes, Groeneveldt, Luce, Linehan, Blagden, Wilkinson

❑ Majlis Kebudayaan Negeri Kedah (1999) dan PSMCK)xambutan ulang tahun ke 50 juga tidak ketinggalan menganjur wacana tentang Kedah awal khusus mencari Langkasuka

Langkasuka – polimik masa

- ❑ Pentarikan

- ❑ 400 Masihi

- ❑ 1400 Masihi

- ❑ Dua masa berbeza namun Langkasuka sudah hilang dalam catatan buat seketika selepas abad ke tujuh dan muncul dalam abad ke 11 hingga 15 Masihi (dikatakan mula lenyap dengan kemunculan Srivijaya)

Dimanakah Langkasuka?

- ❑ Satu polimik yang pasti tidak dapat diselesaikan dengan mudah kerana terdapat banyak versi interpretasi tempat dan lokasi Langkasukan dan juga permasalahan dalam menentukan toponim sesuatu lokasi seperti yang ditulis/dicatat oleh ahli pelayaran dan penulis sejarah dahulu (India, Cina, Arab)
- ❑ Pastinya di Semenanjung Tanah Melayu – persoalannya sama ada
 - ❑ Lembah Bujang, Kedah
 - ❑ Yarang, Pattani, Selatan Siam

Nama	Sumber	Tarikh	Lokasi
Langya shiu	Dinasti Liang	Kurun 7 Masihi	South Sea
Lang ya shu	Sui Shu	Kurun 7 Masihi	Pattani
Langkasuka	Al-Majhi...	1511	Antara Kelantan Dan singgora
Illangasoka	Tanjore	1030	Semenanjung Tanahh Melayu
Langkasuka	Nagarakartaga ma	1365	Utara Saiburi
Langkasuka	Hikayat Merong Mahawangsa	Kurun 19	Lembah Bujang

Dimanakah Langkasuka - Kedah?

❑ KEDAH

- ❑ Hikayat Merong Mahawangsa jelas meletakkan Langkasuka di kaki Gunung Jerai (Lembah Bujang), dan kemudian berpindah ke kawasan Pattani.
- ❑ Bukti arkeologi paling awal asalnya pada 4-6 Masihi berdasarkan batu bersurat Budhagupta di Seberang Perai dan di Bukit Meriam.
- ❑ Lembah Bujang berkembang menjadi pelabuhan entrepot dan dilawati dan disinggahi oleh ahli pelayaran India, Arab dan China

Lembah Bujang

- ❑ Perdagangan dengan Pattani melalui jalan darat justru pasti terdapat hubungan diplomatik, sosial, ekonomi dan mungkin juga pertalian politik yang amat erat
- ❑ Terdapat lebih 50 tapak struktur/bangunan keagamaan dan lainnya ditemui di Kedah tersebar dalam kawasan seluas 400 kilometer persegi, bermaksa satu kawasan tamadun yang hebat dan tersuhur di rantau ini

Yarang, Pattani

- ❑ Bukti arkeologi yang ditemui di Yarang tidak banyak berbeza dengan Lembah Bujang, struktur candi dan artifak keagamaan – penganutan agama Hindu Mahayana
- ❑ Terdapat dua fasa penempatan di Pattani – Yarang di pendaplaman antara abad ke 5 hingga ke 9 Masihi dan di Muara sungai Pattani antara abad ke 12 hingga 15 Masihi

Dimanakah Langkasuka?

- ❑ Paling akhir menulis mengenai sejarah awal Asia Tenggara dan membincang tentang Langkasuka ialah Paul Munoz, yang merumuskan Kedah dan Pattani sama-sama wujud dalam konteks Langkasuka dan meletakkan kekuatan politik Kedah lemah dari Pattani namun saling bergantung dalam hal-hal komersial.
- ❑. Katanya “ Kedah..inferior political states to Langkasuka (Pattani) more that a projection of Langkasuka connected on trading interest”.

Dimanakah Langkasuka?

- ❑ Persoalan dimanakah Langkasuka masih terbelenggu dan tidak ada bukti jelas dan pasti dalam mencari lokasi Langkasuka – tema yang pernah dianjurkan oleh Majlis Kebudayaan Negeri Kedah.
- ❑ Bagi saya bukti Langkasuka terdapat di Kedah dan Pattani dan saya tidak menyangkal apa yang disimpulkan dalam satu karya kreatif yang hebat yang dihasilkan oleh Norjaya dalam “Dsinikah Kedah?” – tak perlu berpolimik sangat Langkasuka itu Melayu punya!!!!
- ❑ Munoz juga menulis demikian Kedah-Langkasuka-Pattani sebagai satu gugusan perdagangan yang hebat dan gemilang pada ketika itu.



Kerajaan-kerajaan awal di Asia Tenggara (700 Masihi)

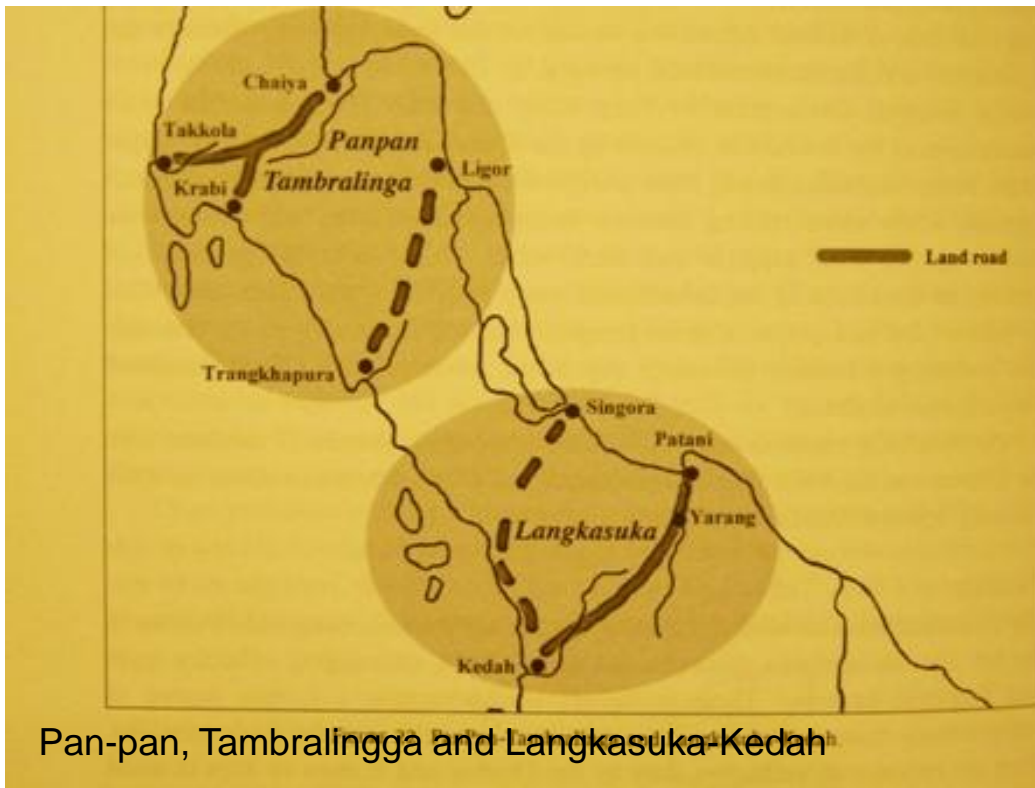

Pan-pan, Tambralingga and Langkasuka-Kedah



Rajah 12.2: Peta Semenanjung & Jejak Bergajah

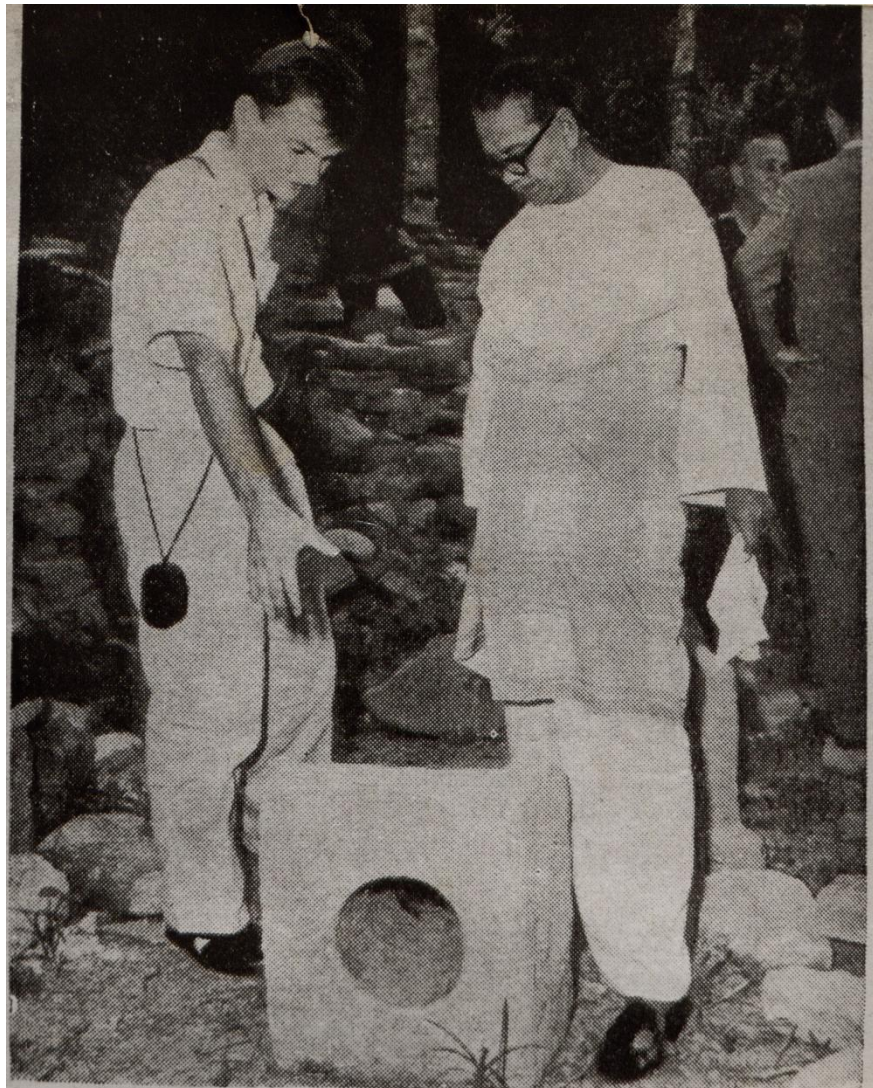

The Prime Minister visited the site, and is seen here in earnest discussion with the author, Mr. Lamb.

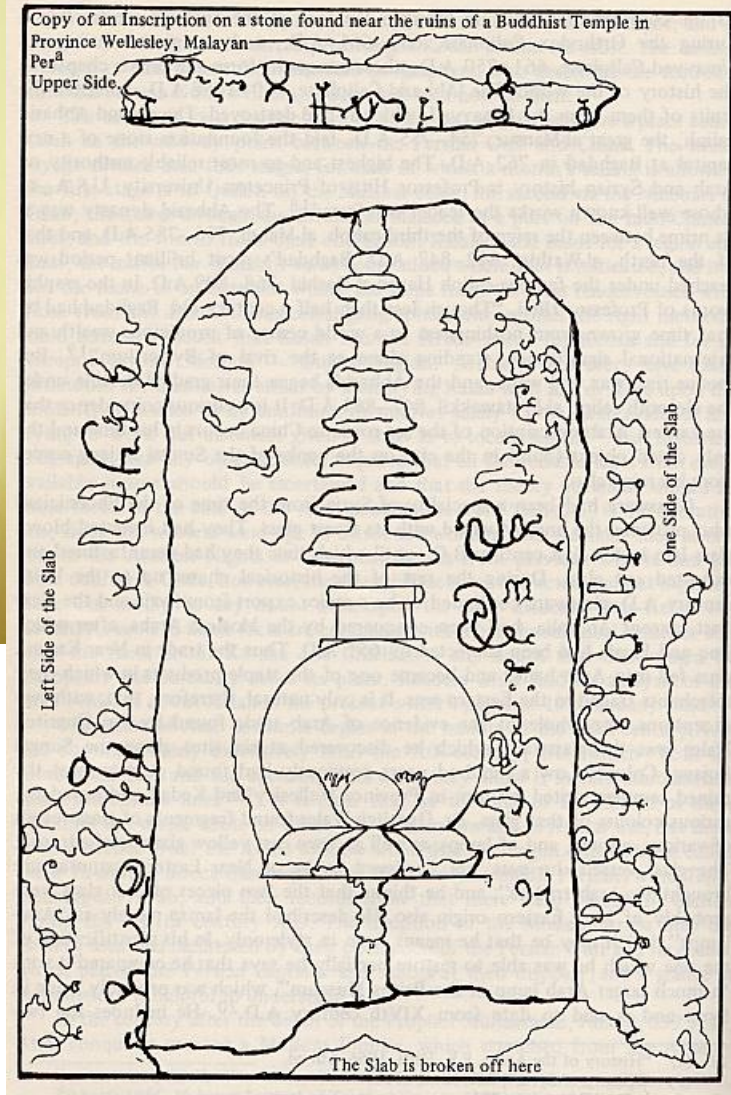

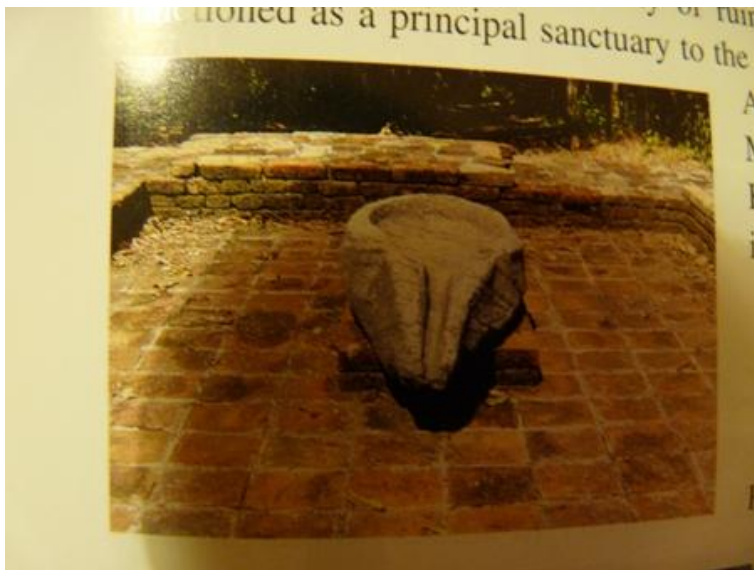

Yoni (Yarang, Selatan siam)



Yoni (Lembah Bujang, Kedah)



Tapak candi (Yarang, Siam)



Tapak candi (Lembah Bujang, Kedah)





Tapak 21, Kampong Pengkalan Bujang,
Semasa ekskavasi dan setelah dibina
semula





Ekskavasi Tapak 17- Bukit Pendiat (Kurun ke 9 Masihi)



Candi Bukit Batu Pahat, Merbok, Kedah



Tapak 50, Bendang Dalam, Bujang, Kedah

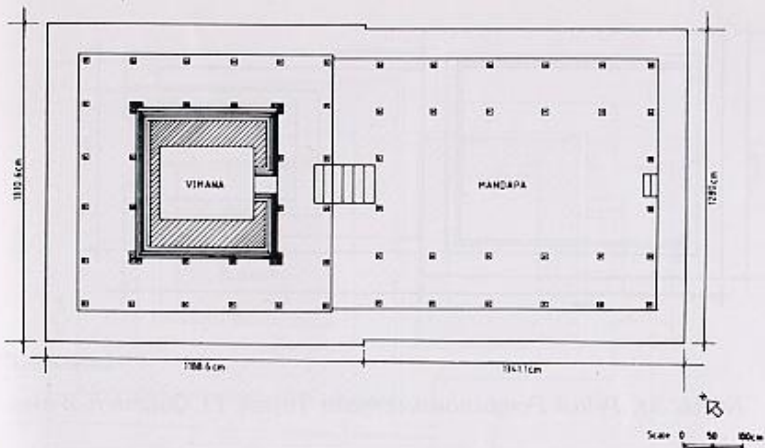

Rajah 2. Pelan Tapak 8, Bukit Batu Pahat, Lembah Bujang.

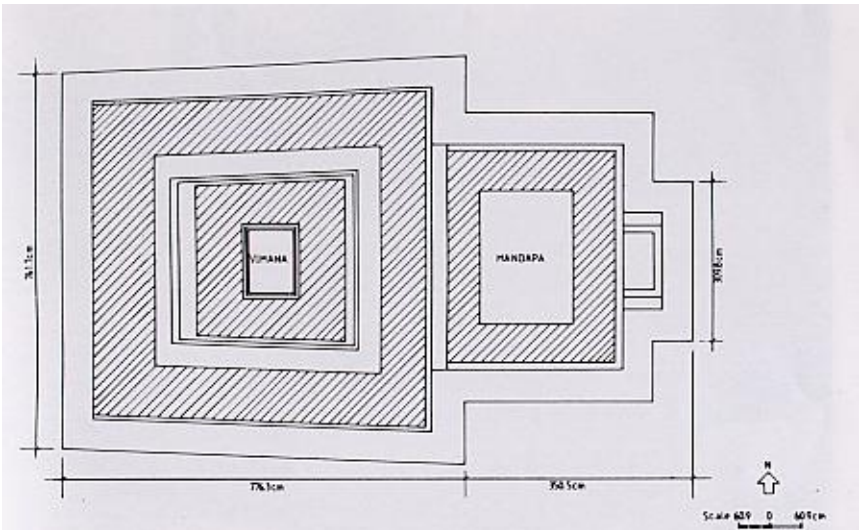

Rajah 4. Pelan Tapak 16, Pendiati, Lembah Bujang.



Tapak 11 dan 3, Sungai Batu, Merbok, Kedah



Tapak 16, Pendiati, Merbok, Kedah

Kesimpulan

- Pencarian lokasi Langkasuka masih jauh dari mendapat kepastian
- Namun, pastinya Langkasuka adalah kawasan pentadbiran awal negeri Melayu Pra-Islam di Semenanjung Tanah Melayu
- Langkasuka berkembang dengan pesatnya melalui aktiviti perdagangan, hingga menjadi sebuah pelabuhan entrepot – mengendalikan perdagangan antara peradaban di Barat (India hingga ke Timur Tengah) dan tamadun di Timur (China, Funan dan Sumatera)
- Langkasuka mungkin menjadi sebahagian dari gagasan Srivijaya yang menguasai perdagangan di rantau ini hingga abad ke 14 Masihi

Terima kasih dan moga beroleh
manfaat

Meneroka hutan tidaklah mudah

Minum air dalam gelas

Alangkah sukanya rakyat Kedah

Pencarian Langkasuka dapat dipasti jelas